IGP POWDER COATINGS

References

Forty Four, Düsseldorf – Allemagne

Dans le quartier de Derendorf se dresse le Forty Four, un immeuble commercial inoccupé datant des années 1970 et reconverti en un espace de bureaux moderne. Pour la réhabilitation de l'ancien bâtiment d'environ 21 500 m², seule la structure porteuse a été conservée. La façade modulaire blanche, qui associe verre et aluminium, offre une grande transparence grâce aux immenses baies vitrées.

Faits

Domaine	Architecture
Site	Dusseldorf, DE
Année de construction	2017
Architecte	Lindner Architekten

Détails du projet

Les blocs décalés et irréguliers de la façade dominent les bâtiments en L, créant des sorties vers les nouveaux balcons et terrasses. Le cœur du bâtiment d'origine, situé au centre et paré d'un habillage en aluminium noir, contraste avec les nouveaux éléments. L'intérieur est aménagé d'espaces de bureaux flexibles qui peuvent être utilisés individuellement, en groupe ou en open space. La toiture terrasse largement végétalisée constitue un vrai plus qualitatif pour cet immeuble de bureaux.

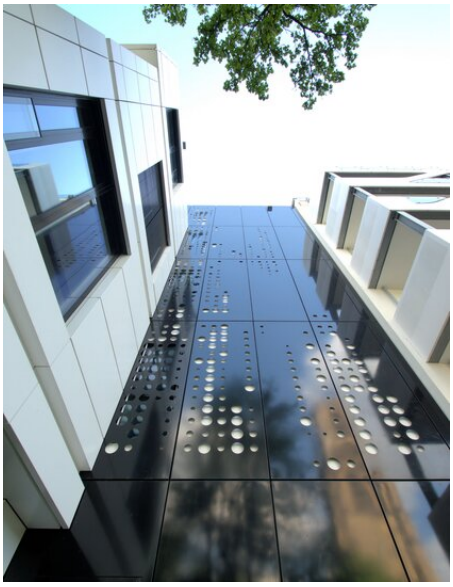

You can find more interesting references on our website.
https://www.igp-powder.com/fr/reference/49823/forty-four-dusseldorf-allemagne

If you have any questions, please contact us at any time, we will be happy to advise you.