IGP POWDER COATINGS

References

Centre du Seeland Lyss

Le Seelandcenter Lyss à Berne est un chef-d'œuvre architectural. Conçu dans un souci d'efficacité et d'esthétique, le bâtiment dispose d'un aspect extérieur impressionnant.

Faits

Domaine	Architecture
Site	Lyss, CH
Année de construction	2013
Architecte	Swiss Property Planning, SPP

IGP POWDER COATINGS

Détails du projet

Lors de la construction du Seelandcenter à Lyss, des pièces revêtues de DuraXal 4201E13343A3F ont été utilisées. Ce revêtement spécial complète parfaitement la couleur de la façade et contribue à créer un aspect général esthétiquement attrayant. La peinture en poudre de couleur 4201E13343A3F s'harmonise parfaitement avec le reste de l'architecture et contribue à créer un aspect uniforme et attrayant. Les pièces revêtues de cette peinture IGP jaune-beige se distinguent par un effet de mica nacré et une surface profondément mate. Ces propriétés confèrent aux pièces une profondeur visuelle et une texture particulières qui améliorent encore le design architectural du Seelandcenter à Lyss et soulignent l'esthétique du bâtiment.

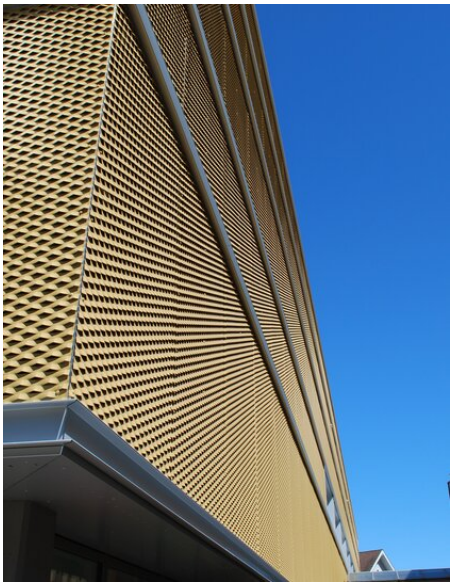

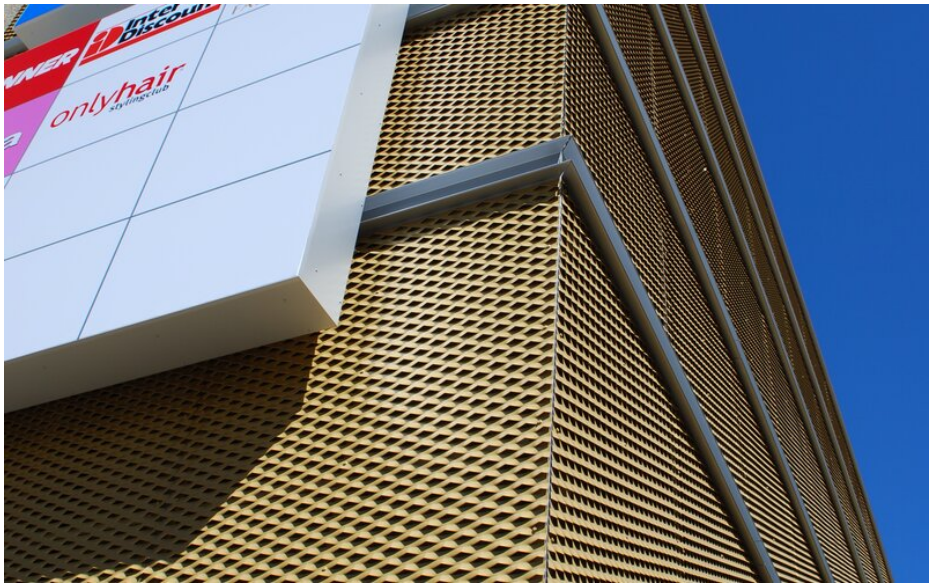

You can find more interesting references on our website.
https://www.igp-powder.com/fr/reference/51608/centre-du-seeland-lyss

If you have any questions, please contact us at any time, we will be happy to advise you.