IGP POWDER COATINGS

Referenzen

Deutsche Botschaft

Neben ihrer unverwechselbaren Architektur ist die deutsche Botschaft in Serbien auch für ihren bronzefarbenen Eingangsbereich bekannt, der harmonisch mit dem Nussbaumholz im Inneren verschmilzt. Diese gelungene Kombination aus äusserer Gestaltung und innerer Ausstattung verleiht der Botschaft eine einladende Atmosphäre und unterstreicht ihre einzigartige Präsenz in Belgrad.

Fakten

Bereich	Architektur
Standort	Belgrade, RS
Baujahr	2020
Architekt	Karl und P Architekturbüro

IGP POWDER COATINGS

Details zum Projekt

Im März 2020 öffnete der Neubau der Deutschen Botschaft in Belgrad, Serbien, seine Türen. Der Bau zeichnet sich durch seine aussergewöhnliche Architektur aus. Nebst den Fenstern und Türen wurden viele weitere Bauteile mit dem bronzefarbenen IGP-HWFclassic 591TE81576A3F beschichtet.

Die Fassade des Gebäudes besteht aus regionalem, fast weissem Travertin, welches die gleichfarbigkeit im Inneren des Gebäudes bestimmt. Die Wandflächen des inneren Kernbereiches aus Nussbaumholz gehen im Eingangsbereich nahtlos in die bronzefarbene Fassadenverkleidung der Pforte über. Die bronzefarbenen, mit IGP-HWFclassic 591TE81576A3F, beschichteten Bauteile sind farblich perfekt auf die Fassade und das Innenleben des Gebäudes abgestimmt.

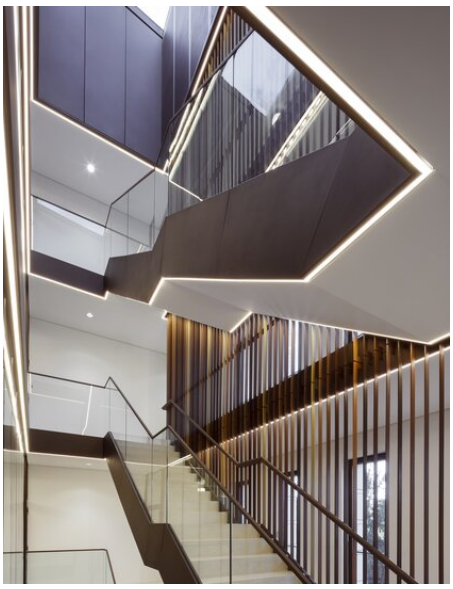

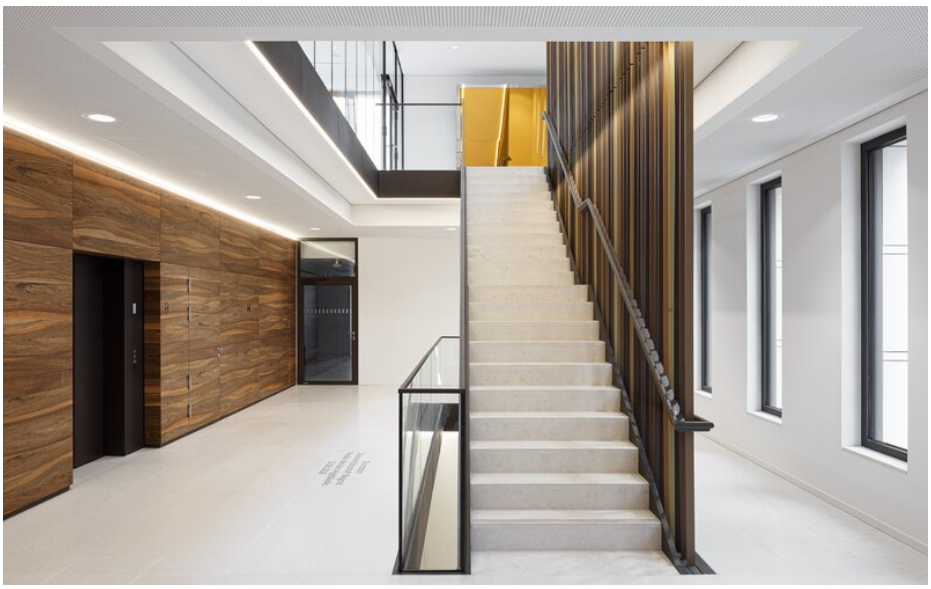

Weitere interessante Referenz finden Sie auf unserer Webseite.
https://www.igp-powder.com/de/reference/11667/deutsche-botschaft

Bei Fragen dürfen Sie sich jederzeit bei uns melden, wir beraten Sie gerne.