IGP POWDER COATINGS

Referenzen

Verwaltungszentrum Guisanplatz

Der Bau des Verwaltungszentrums am Guisanplatz in Bern schmückt das Stadtbild mit einem urbanen Stadtbaustein, inspiriert von den traditionellen Militäranlagen am nördlichen Stadtrand. Schrittweise entsteht hier eine Gebäudelandschaft, welche die angrenzdenden Viertel miteinander verbindet.

Fakten

Bereich	Architektur
Standort	Bern
Baujahr	2014 - 2026
Architekt	Aebi & Vincent Architekten SIA AG

IGP POWDER COATINGS

Details zum Projekt

Das Areal des Verwaltungszentrums liegt in einem heterogenen Umfeld zwischen Wohnquartieren, Fussballstadion, Allmend und Expo-Gelände. Für die Beschichtung der Fensterelemente setzten die Architekten auf IGP-HWFclassic 5903E81576F3F. Der hochwetterfeste Pulverlack wurde für die Beschichtung der Fassadenelemente verwendet und passt farblich perfekt zum Gebäude. Beschichtet wurden die Elemente durch Fahrni Fassadensysteme AG in Lyss.

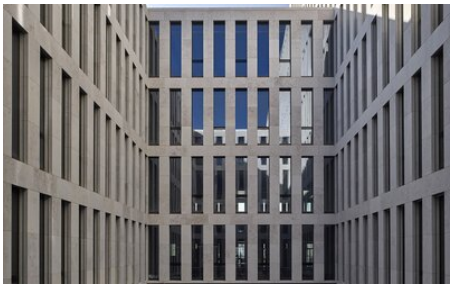

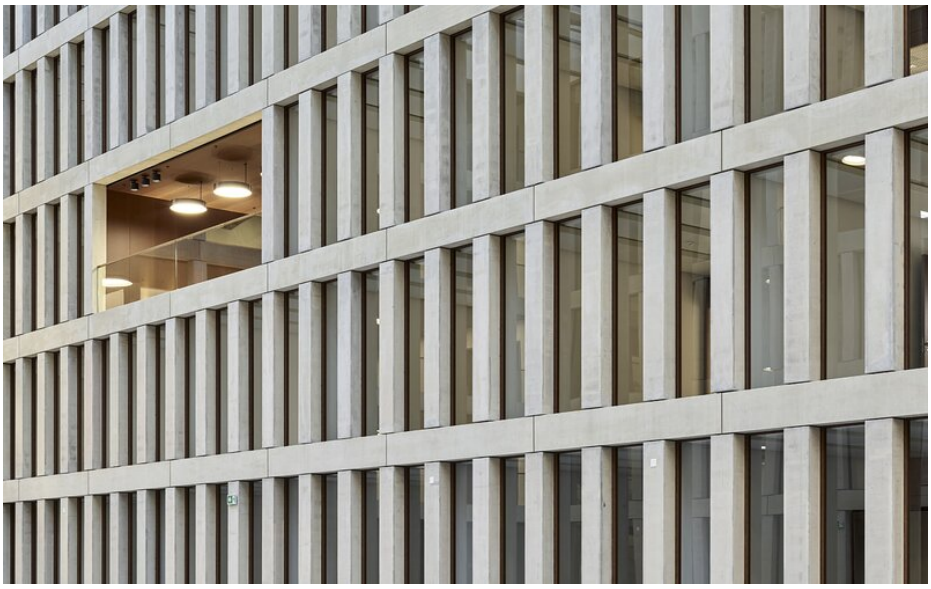

Weitere interessante Referenz finden Sie auf unserer Webseite.
https://www.igp-powder.com/de/reference/9968/verwaltungszentrum-guisanplatz

Bei Fragen dürfen Sie sich jederzeit bei uns melden, wir beraten Sie gerne.